浸水被害住宅の技術対策・生活再建支援　「建築士であり被災者」だった私から伝えたいこと

参考サイト一覧・・・「建築士」としての 生活再建支援　地域や相談者、依頼者への防災・復旧・復興アドバイス　2025.07.20

◆日本建築士会連合会HP◆「浸水被害住宅の技術対策マニュアル」・「建築士会の災害対応 2022改訂版」

https://www.kenchikushikai.or.jp/torikumi/saigaitaisaku_1_1.html

技術対策マニュアル

建築士会の災害対応

連合会策定の取組

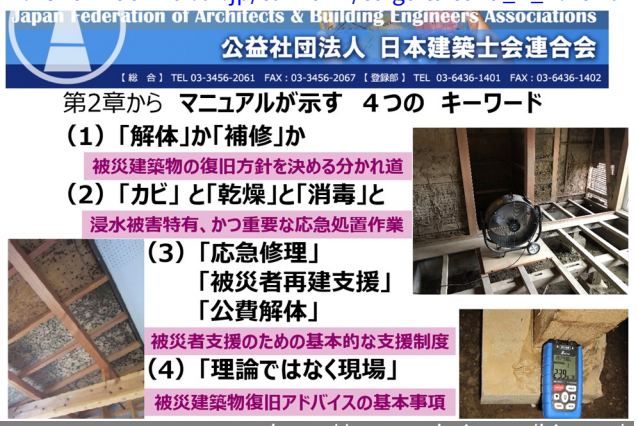

http://naganokai.com/hisapo/

◆被災者支援情報さぽーとページ「ひさぽ」　弁護士永野海＜防災いろとりどり＞◆「被災者支援カード」・「支援制度一覧」

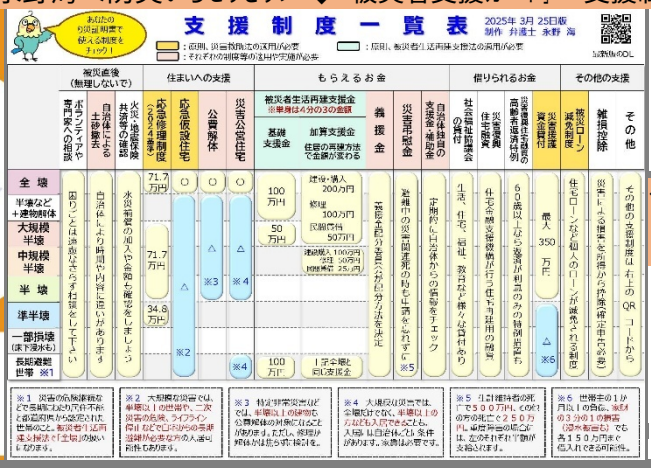

さぽーとページ「ひさぽ」

◆NHK防災◆

「避難生活＆住宅再建ガイドブック」

NHK防災
避難生活＆住宅
再建ガイドブック

◆震災がつなぐ全国ネットワークHP◆「水害にあったときに」冊子/チラシ・「水害後の家屋への適切な対応」

https://shintsuna.org/

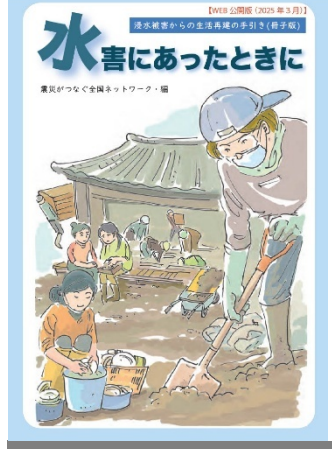

水害にあったときに　冊子

水害にあったときに　チラシ

水害後の適切な対応

―令和元年東日本台風　浸水被害・復旧経験から―

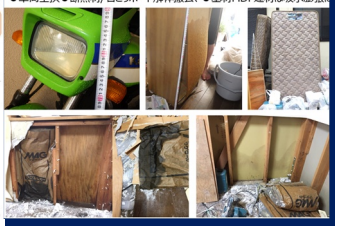

「建築士であり被災者」だった私から伝えたいこと

神奈川県建築士会HP
https://www.kanagawa-kentikusikai.com/active/?p=76

◆岡山県建築士会倉敷支部HP◆

「水害に備えて」・現場に貼って使える「応急対応シート」

https://kurashikishibu.wordpress.com/

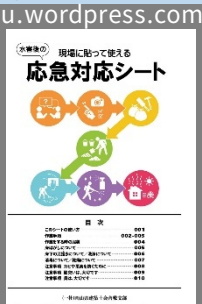

水害に備えて

応急対応シート

◆長野県建築士会HP◆　令和元年 台風19号

復旧に向けたアドバイス編 ・ 被災者支援建築・住宅相談実施要領

soudan-advice.pdf

[復旧に向けたアドバイス編]

[発災後の対応から復旧に向けたアドバイス編]

[相談実務編]

長野県復旧に向けたアドバイス資料

建築・住宅相談実施要領 復旧に向けたアドバイス編

建築・住宅相談実施要領 相談実務編

◆内閣府HP◆災害ケースマネジメント 防災情報のページ

内閣府防災情報ページ

災害ケースマネジメント

◆環境省HP◆

環境省 Ministry of the Environment

環境省災害廃棄物対策

◆気象庁◆

大雨や台風に備えて

大雨や台風に備えて

南海トラフ巨大地震対策検討ワーキンググループ 報告書概要

令和7年４月４日

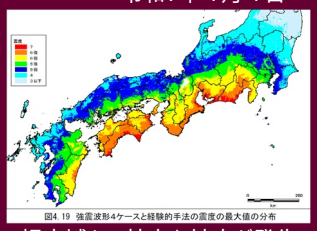

超広域かつ甚大な被害が発生

人的・物的資源不足困難な状況が想定、行政による対応だけでは限界がある中、あらゆる主体が総力をもって災害に臨み、早期に復旧する」ことの実現が極めて重要

南海トラフ巨大地震